2016

第33回船橋市写真連盟会員展

第３３回
船橋市写真連盟
会員展
記録作品集

「草 叢」 青 亮子

「雨」 阿部 幹子

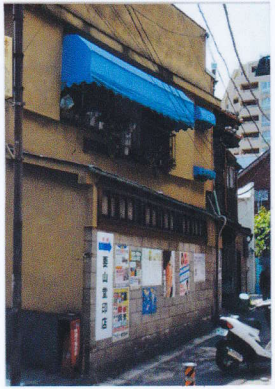

「港町の路地を散歩」 安藤 保男

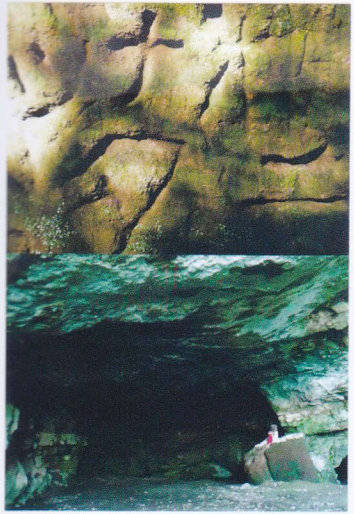

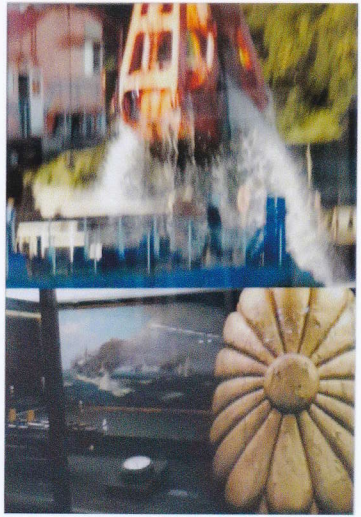

「横須賀かさね色」岩田 敦子

「花のある街」 大川佐多子

「明鏡止水」 小倉 絵理

「夜 景」 加藤　勇

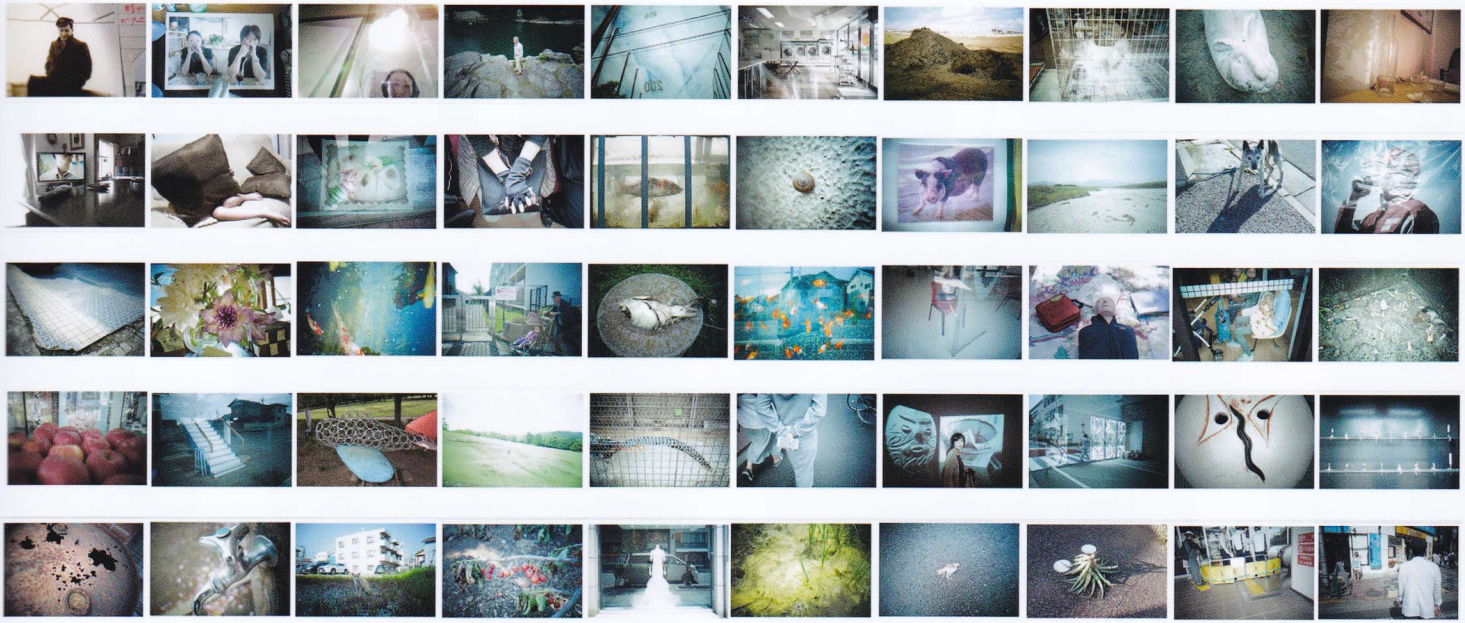

「ワタシノケシキ」 加藤 久雄

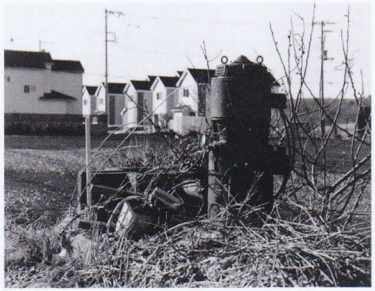

「昭和の記憶」 紙谷 友幸

「夜の東京散歩」 神田 潔司

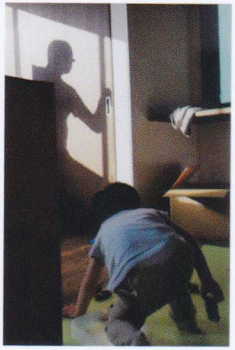
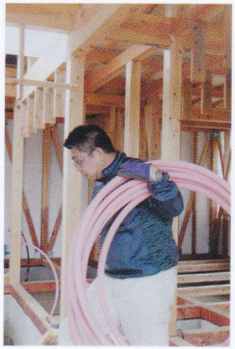
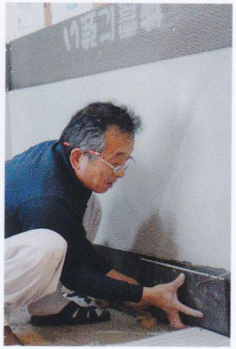

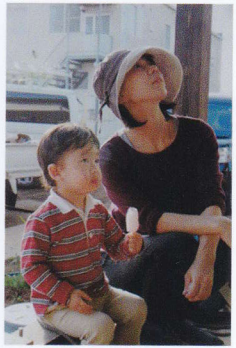

「裏庭に家を建てる」 木村 ハル

写真集「櫻しおり」「櫻しおり・II」「まちの記憶」 釘宮 和博

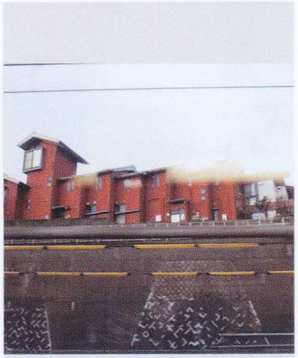

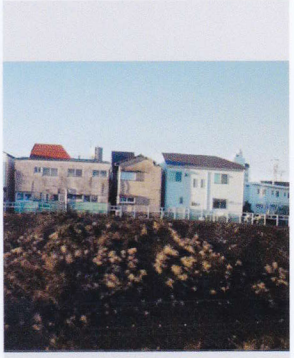

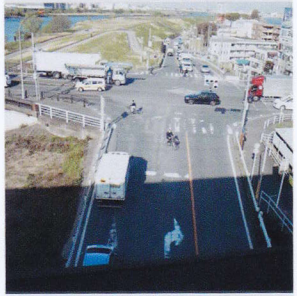
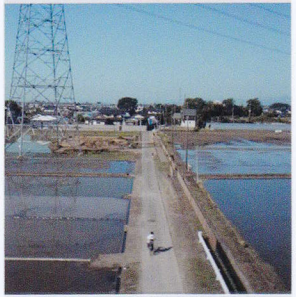

「車窓の眺め」 久保田マリア

「生・死」 黒田千恵子

「たそがれの刻」 近藤 春子

「陸に上がる」 近藤 英昭

「船橋赤外の光景」 作田 龍顕

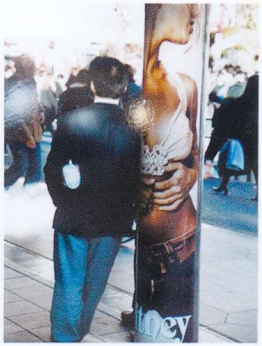

「街 景」佐々木浅雄

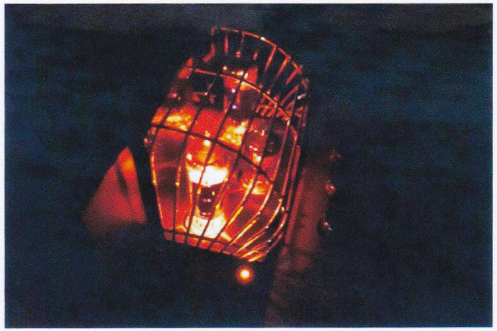

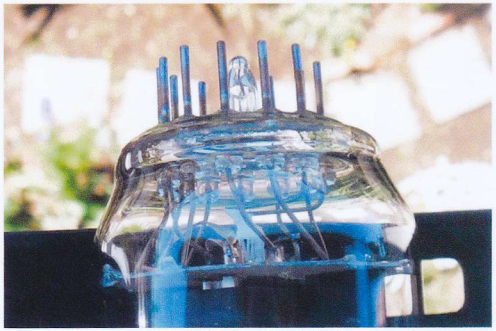

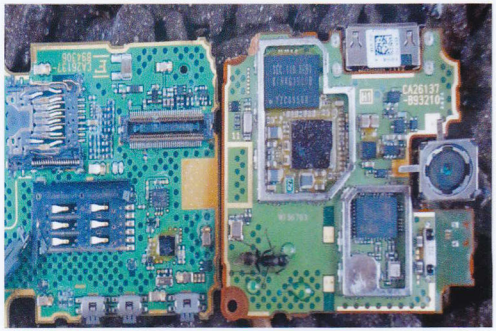

「アナログからデジタルへ」 佐藤　昭

「おらが村」 佐藤 啓三

「ふなばし」 佐藤 則子

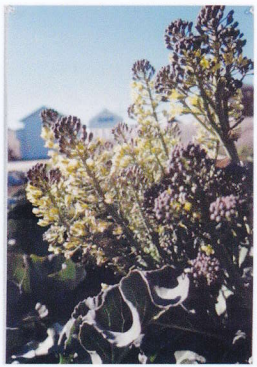

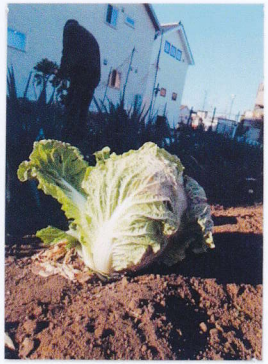

「野菜作り生活」 佐藤 弓子

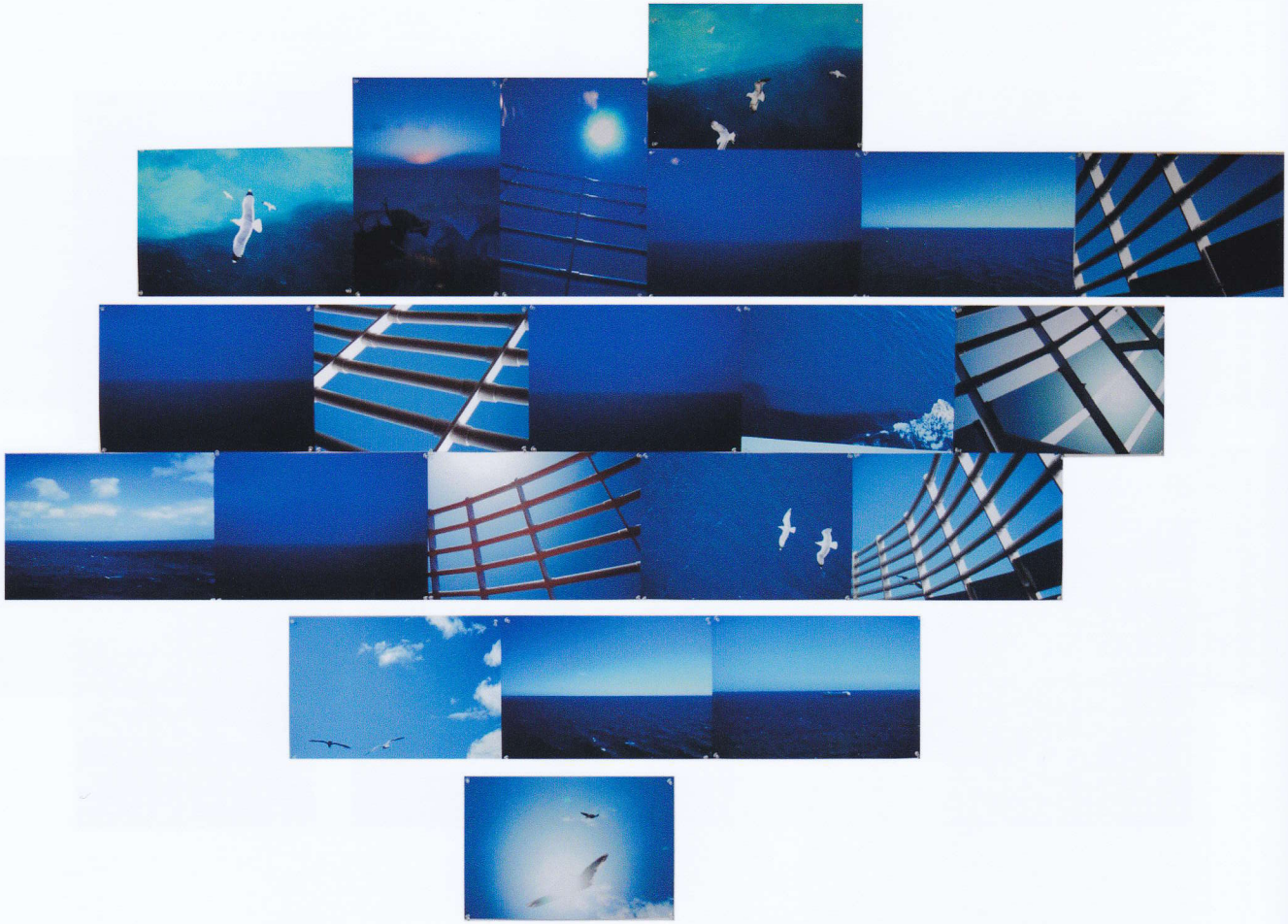

「空と 海と」 塩澤 由紀

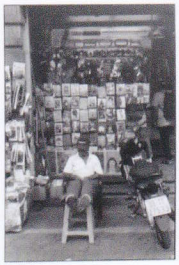

「ベトナムにて」 しまくらまさし

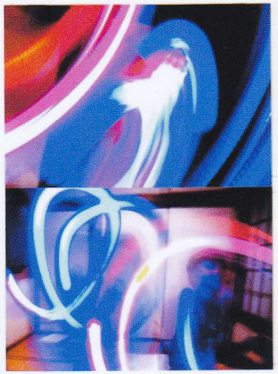

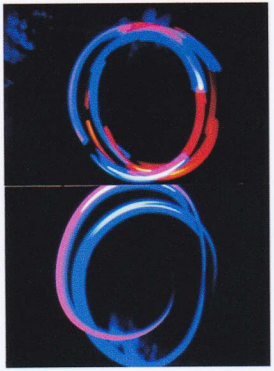

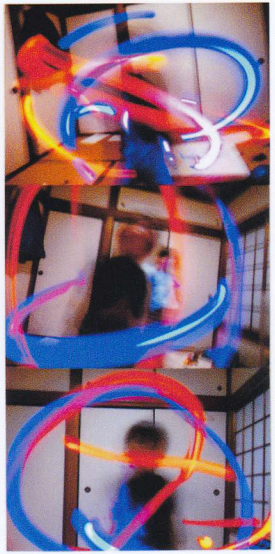

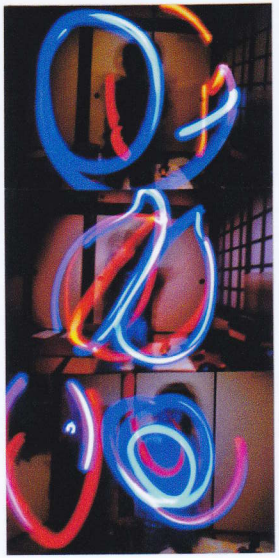

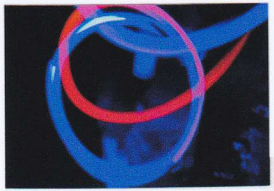

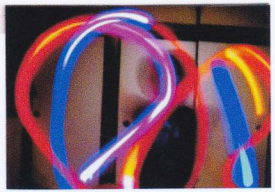

「光 景」 正法地 健

「猫がいる島」 白石ちとせ

「老後毎日」 神保 君雄

「さんぽ」 鈴木 裕子